COLLIN COUNTY
OUTER LOOP
Desde U.S. 75 hasta el condado Rockwall

Volumen 1, Nº 1 Invierno del 2005

El estudio del circuito exterior del condado Collin continúa al este de la carretera U.S. 75; se invita al público para que asista a la próxima reunión

El condado Collin se considera como una de las áreas de crecimiento más importantes en el estado de Texas. Desde el censo del año 2000, la población del condado ha crecido por más del 15 por ciento y en un 270 por ciento desde el censo de 1980. El crecimiento de la población, junto con el desarrollo privado y comercial, requiere de una planeación para la transportación en el futuro. Los funcionarios del condado Collin creen que este es el momento para evaluar y prepararse para la próxima vía pública grande del circuito exterior.

La próxima vía pública grande del circuito exterior es el propuesto "circuito exterior del condado Collin" (Collin County Outer Loop).

REUNIÓN PÚBLICA

Jueves 24 de febrero del 2005

Cafetorium de la escuela
Melissa High School
Melissa, Texas 75454

6:30 p.m.: sesión abierta
7:00 p.m.: reunión pública

CONTENIDO

Cronograma del estudio..... 6
Planeando con anticipación .. 7
Su opinión es importante 7
Mapa del área de estudio 4

Los comisionados del condado Collin han aprobado la preparación de un estudio para determinar una trayectoria preferencial y una ubicación de ruta para el circuito exterior entre la carretera U.S. 75 y el condado Rockwall. Se contrató a la empresa HNTB Corporation de Plano para preparar el estudio.

La sección del circuito exterior del condado Collin, entre la extensión de las carreteras Dallas North Tollway (DNT) y U.S. 75, en las áreas nortes del condado Collin, se ha estado estudiando durante los últimos años. Este nuevo proyecto coincidirá con el estudio del circuito exterior ubicado al oeste de la carretera U.S. 75 y después continuará al este y al sur, hasta la línea divisoria del condado Rockwall.

Los comisionados y los miembros del personal del condado creen que se debe elegir un alineamiento lo antes posible, debido al desarrollo y al crecimiento significativo de la población en el condado. Los urbanizadores de terrenos continúan construyendo nuevos desarrollos residenciales y comerciales cada mes, reduciendo el espacio geométrico para el circuito exterior del condado Collin. Con el fin de evitar o reducir los impactos a estos desarrollos, se debe conservar un trayecto con paso de preferencia rápidamente para la instalación polimodal futura.

Las reuniones públicas iniciales se llevaron a cabo en el año 2003, relacionadas a la sección del circuito exterior desde la extensión del DNT hasta la carretera U.S 75. Una vez más, se aceptarán las opiniones del público en una serie de reuniones públicas futuras para el nuevo estudio entre la carretera U.S. 75 y el condado Rockwall.

Continúa en la página 6

"A medida que empezamos a considerar las rutas preliminares e identificar las restricciones, es extremadamente importante que escuchemos las opiniones de los residentes", dijo el Comisionado del condado Collin, Joe Jaynes. "Necesitamos y con gusto aceptamos sus comentarios y les ofreceremos esa oportunidad durante el proceso".

Continúa de la página 5

La primera reunión pública se llevará a cabo el martes 24 de febrero del 2005, en el cafetorium de la escuela Melissa High School (3150 Cardinal Drive) en Melissa. Se realizará una sesión abierta a partir de las 6:30 p.m., después le seguirá una presentación y un periodo de comentarios del público a las 7:00 p.m. Se programarán reuniones públicas adicionales, las cuales se publicarán en los periódicos locales, boletines de información y en la página de Internet del condado Collin, www.co.collin.tx.us

El equipo de estudio del circuito exterior del condado Collin también se ha estado reuniendo y coordinando con funcionarios del condado y de la ciudad. La comunicación abierta generará un estudio completo que ayudará a que los comisionados del condado tomen decisiones respecto a esta futura instalación de transportación.

Cronograma del estudio

El estudio del circuito exterior del condado Collin se inició en noviembre del 2004 y se anticipa que se terminará en el otoño del 2005. La gráfica de la agenda ilustra los pasos en el proceso del estudio.

La recolección de datos se encuentra actualmente en marcha. Después de documentar e identificar las restricciones existentes, incluyendo los lagos, ríos, cementerios, caminos existentes y propuestos, así como los desarrollos existentes y propuestos, el equipo de estudio empezará a desarrollar y evaluar las alternativas de trayectos, de aproximadamente 3,000 pies de ancho. Se evaluarán estos trayectos y el o los trayectos más favorables se estudiarán con mayor detalle. Los alineamientos alternativos, de aproximadamente 500 pies de ancho, se desarrollarán dentro del o de los trayectos preferenciales. Estos alineamientos se evaluarán y se seleccionará el alineamiento más favorable como el alineamiento preferencial.

Planeando con anticipación: Sus comisionados del condado Collin

El estudio del circuito exterior del condado Collin fue autorizado por los comisionados del condado Collin en octubre del 2004. Sus comisionados del condado Collin son:

Ron Harris,
juez del condado

Phyllis Cole,
comisionado del condado, distrito 1

Jerry Hoagland,
comisionado del condado, distrito 2

Joe Jaynes,
comisionado del condado, distrito 3

Jack Hatchell,
comisionado del condado, distrito 4

www.co.collin.tx.us

Lista de distribución
Agregue el nombre a la lista de distribución del estudio

Tarjetas informativas
Reciba tarjeta informativa por correo

PARTICIPACIÓN PÚBLICA

Sesión abierta
Abierta a todas las personas interesadas

Reuniones públicas
Abiertas a todas las personas interesadas

Envíe comentarios
Tarjetas de comentarios o comuníquese con nosotros

Su opinión es importante

Los ciudadanos del condado Collin juegan un papel importante en la definición de la futura red de transporte dentro del condado. Aunque es posible que usted nunca haya realizado un estudio de tránsito ni delineado planes de diseño, usted puede ayudar en el desarrollo del plan de acción consenso para desarrollar el futuro sistema de transporte del que todos dependemos en el condado Collin. Las decisiones que se tomen durante el estudio afectarán el sistema de transporte del condado Collin por varias décadas.

Para obtener más información sobre el proyecto de estudio del circuito exterior del condado Collin o para comunicarse con el equipo de estudio, usted puede:

Escribir a:
Ruben Delgado, P.E.
Director de ingeniería del condado Collin
825 N. McDonald Street, Suite 160
McKinney, Texas 75069

O
Visitar: *www.co.collin.tx.us*

O
ASISTIR a una de las próximas reuniones y registrarse para ser incluido en la lista de distribución de correo y recibir información actualizada del proyecto.
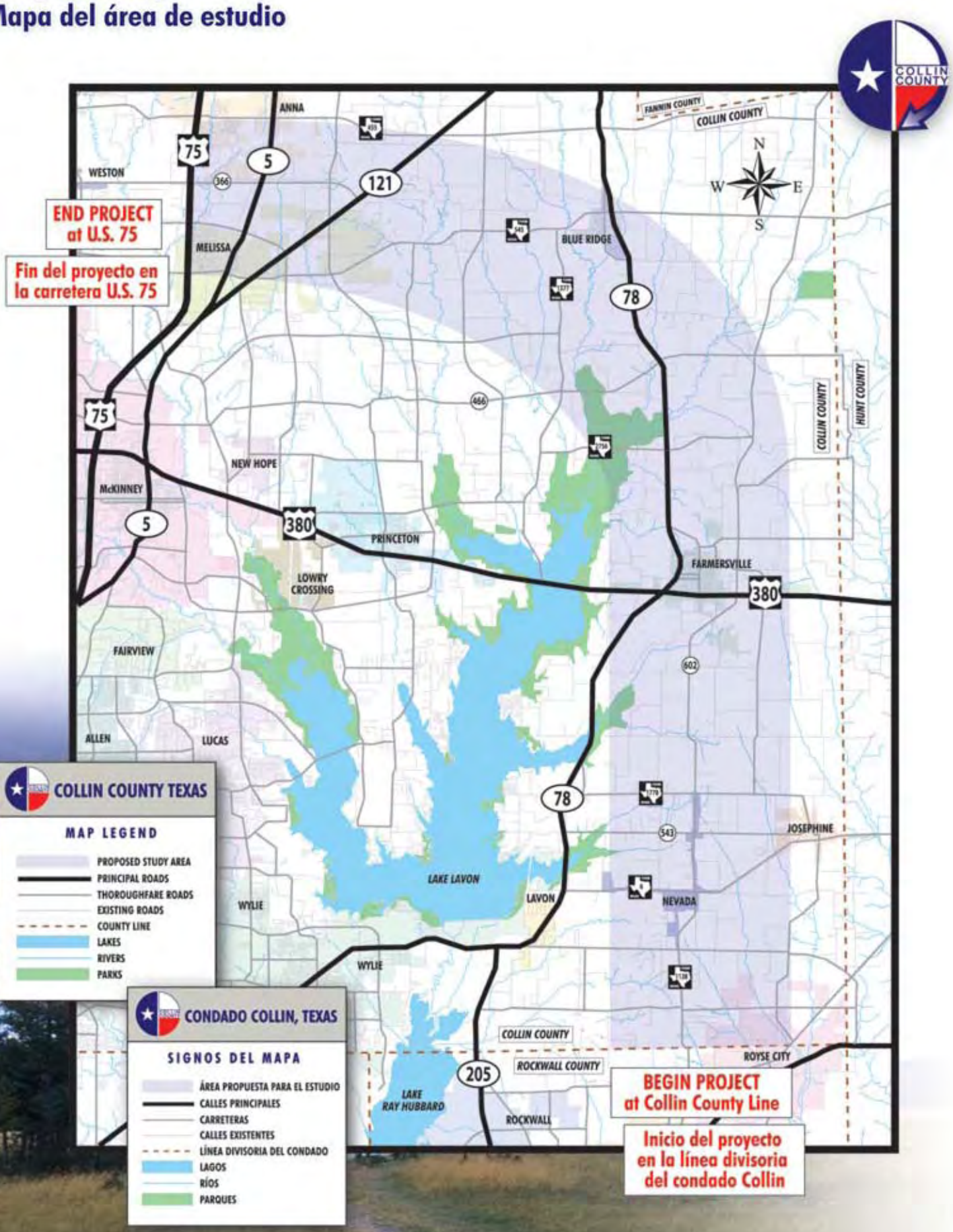
Study Area Map
Mapa del área de estudio